Der Fluss Regen bei Nittenau

Natur

UND SEHENSWÜRDIGKEITEN

Zwischen den sanften Hügeln, Flussauen und endlosen Wäldern zeigt sich die Natur im Oberpfälzer Seenland von ihrer ursprünglichen Seite.

Hier laden Naturschutzgebiete, mystische Felsformationen und auch zwei Geotope zum Entdecken ein. Wandertouren machen unsere Landschaft erlebbar – nah, abwechslungsreich und authentisch.

1 **Charlottenhofer Weihergebiet**
Naturpark Oberpfälzer Wald e.V., Tel. 09431 4710
www.naturpark-opf-wald.de
Zweitgrößtes Naturschutzgebiet der Oberpfalz mit herausragender Bedeutung als Brut-, Durchzugs- und Raststätte für über 100 Vogelarten TIPP: Führung durchs Charlottenhofer Weihergebiet. Buchbar im Tourismusbüro Schwandorf unter Tel. 09431 45550

2 **Geotop Pingartener Porphyr**
Am Kolm, Pingarten, 92439 Bodenwöhr, Info: Tourist-Information Bodenwöhr, Tel. 09434 902273, www.bodenwoehr.de
Bayerns schönstes Geotop Nr. 6: einziger größerer Aufschluss in Rotliegend-Sedimenten in Bayern mit Seltenheitswert

3 **Geotop Wackersdorfer Braunkohle**
Am Westfeld 1, 92442 Wackersdorf, Info: Verwaltungsgemeinschaft Wackersdorf, Tel. 09431 7436414, www.wackersdorf.de
Bayerns schönstes Geotop Nr. 99: eines der letzten zugänglichen Braunkohleflöze mit Brikettpresse

4 **Naturschutzgebiet Weichselbrunner Weiher und Trockenkiefernwald bei Bodenwöhr**
92439 Bodenwöhr, Info: Tourist-Information Bodenwöhr, Tel. 09434 902273
www.bodenwoehr.de
100 Hektar große Schutzzone, abwechslungsreiche Verlandungsbereiche Lebensraum für seltene Tier- und Pflanzenarten

5 **Waldlehrpfad Postlohe**
92439 Bodenwöhr, Info: Tourist-Information Bodenwöhr, Tel. 09434 902273
www.bodenwoehr.de
Rund fünf Kilometer langer Waldlehrpfad

6 **Rundweg um den Murner See**
Murner See, 92442 Wackersdorf, Info: Verwaltungsgemeinschaft Wackersdorf Tel. 09431 7436414, www.wackersdorf.de
Der Rundweg um den Murner See verbindet Spazieren mit Fitness. Es stehen eine Naturkneippanlage und Outdoor-Fitnessgeräte zur Verfügung.

7 **Taubenwiesbachtal am Eixendorfer See**
92431 Neunburg v. Wald, Info: Naturpark Oberpfälzer Wald e.V.
Tel. 09431 4710, www.naturpark-opf-wald.de
Rund fünf Kilometer langer Lehrpfad mit Wissenswertem rund um das Thema „Wald"

8 **Naturdenkmal Druidenstein**
Kröblitz, 92431 Neunburg v. Wald, Info: Tourist-Information Neunburg v. Wald, Tel. 09672 920841, www.neunburg.de
Zerklüftetes Felsmassiv mit einer Anhäufung von Granitblöcken und teilweise geheimnisvollen Zeichen: eine ehemalige Opferstätte der Druiden?

9 **Wasserstein**
im Staatsforst s/w von Fischbach, 93149 Nittenau,
Info: Tourist-Information Nittenau, Tel. 09436 902733, www.nittenau.de
Beachtenswerter Felsen der Blockmeere und vermutlicher Opferstein einer keltischen Kultstätte, Rastplatz

10 **Kunst- und Wasserweg**
Hammersee, 92439 Bodenwöhr, Info: Tourist-Information Bodenwöhr
Tel. 09434 902273, www.bodenwoehr.de
Kunstgarten sowie Kunst- und Wasserweg entlang des Hammersees als Teil des Zuwegs zum Goldsteig mit Skulpturen der Künstlerin Christine Schinner

11 **Qualitätswanderweg Goldsteig**
von Passau bis Marktredwitz, Info: Tourismusverband Ostbayern e.V.
Tel. 0941 585390, www.goldsteig-wandern.de
Einer der „Top-Trails of Germany" mit zwei möglichen Varianten: durch das Oberpfälzer Seenland und die reizvollen Höhenzüge des Vorderen Bayerischen Waldes nach Passau oder durch den Nationalpark entlang der Böhmischen Grenze zum Dreisessel und weiter bis nach Passau

12 **Oberpfälzer Seenweg**
von Ebermannsdorf bis Rötz, Info: Zweckverband Oberpfälzer Seenland
Tel. 09431 795342, www.oberpfalzer-seenland.de
Verbindungsweg der Premiumwanderwege Jurasteig und Goldsteig über den Erzweg: Wandererlebnis „zwischen Feuer und Wasser" entlang der schönsten Seen im Oberpfälzer Seenland

13 **Neunburger Stadtpark**
Schernstraße 2, 92431 Neunburg v. Wald, Info: Tourist-Information Neunburg v. Wald, Tel. 09672 920841, www.neunburg.de
Idyllischer Park am Rande der historischen Altstadt mit Mehrgenerationenpark unter dem Motto „rund & fit" , Tret- und Ruderbootverleih, Adventuregolf-Anlage, Erlebnisspielplatz, Kneippanlage, Kiosk, Funpark für Inlineskating und Rutengängerlehrpfad mit umfangreichem Kursangebot

14 **Museumslehrpfad**
Wackersdorf - Steinberg am See, Info: Verwaltungsgemeinschaft Tel. 09431 7436414, www.vg-wackersdorf.de
Rund drei Kilometer langer Museumslehrpfad durch das rekultivierte Bergbaugelände zwischen dem Heimat- und Industriemuseum und dem Braunkohle- und Heimatmuseum mit „Tertiärwald" (kleiner botanischer Garten) und Exponaten aus der Bergbauzeit.

15 **Keltischer Baumkreis**
Start: Ortsteil Soilbach,
Untere Dorfstraße (Dorfweiher), 92436 Bruck i.d.OPf.
Auf dem rund 2,2 Kilometer langen Rundweg lernen Besucher „ihren" ganz persönlichen Baum kennen.

16 **Wild-Wasser-Weg**
Eixendorfer See, 92431 Neunburg vorm Wald,
Info: Tourist-Information Neunburg v. Wald, Tel. 09672 920841,
www.wild-wasser-weg.de
Auf knapp 200 ha. erklärt der Wild-Wasser-Weg das Zusammenspiel von Wildtieren, Landwirtschaft und Gewässerschutz. Zahlreiche Stationen begleiten Alt und Jung in der barrierearmen Wegeführung.

17 **Miesberg mit Kirche und Kloster**
Miesbergallee 16, 92521 Schwarzenfeld,
Info: www.schwarzenfeld.de
Blick auf den Ort und herrliches Ensemble rund um die Dreifaltigkeitskirche und das Kloster des Ordens der Passionisten. TIPP: Rundweg mit Mariengrotte und Aussichtspunkt ins malerische Mündungsgebiet des Flusses Schwarzach in die Naab.

18 **Weg der Inspiration**
Kreuzberg, 92421 Schwandorf,
Info: Tourismusbüro Schwandorf
Tel. 09431 45550, www.schwandorf.de
Trimm-dich-Pfade, die die körperliche Fitness steigern, gibt es inzwischen vielerorts. In Schwandorf wird nun aber ein Trimm-dich-Pfad für Geist und Seele angeboten.
TIPP: Führung „Der Berg ruft - Das Marienmünster auf dem Kreuzberg", buchbar im Tourismusbüro Schwandorf.

19 **Schwandorfer Stadtpark**
Hubmannwöhrl 1, 92421 Schwandorf
Info: Tourismusbüro Schwandorf, Tel. 09431 45550, www.schwandorf.de
Ruhe und Entspannung bietet der zentrumsnahe Stadtpark auf der Naabinsel. Für Kinder wartet ein großer Abenteuerspielplatz mit Piratenschiff. Für die Eltern gibt es Sportgeräte sowie viele Sitz- und Bratzeitmöglichkeiten.

20 **Aussichtspunkt Schwammerling**
Oberhalb des Rathaus-Parkhauses gelegen, Böhmische Torgasse 5,
92421 Schwandorf
Pilz-Kürniger Unterstand mit Blick über die Große Kreisstadt Schwandorf TIPP: Führung „Über sieben Brücken kannst du geh'n". Buchbar im Tourismusbüro Schwandorf unter Tel. 09431 45550

21 **Aussichtsturm auf dem Murner See**
Am Murner See, 92442 Wackersdorf, www.wackersdorf.de

22 **Die Hammerseegeister**
Forststraße 67, 92439 Bodenwöhr, Info: Tourist-Information Bodenwöhr
www.bodenwoehr.de
Rund sechs Kilometer langer Rundweg mit ca. 50 Tier- und Fabelwesen entlang des Weges.

23 **Schlosspark Schwarzenfeld**
Badeanger, 92521 Schwarzenfeld, Info: www.schwarzenfeld.de
Der Schlosspark lädt zum Entspannen ein – mit Bootseinstieg an der Naab, gemütlichen Picknick-Plätzen und einem Planschbecken für kleine Kinder.

Die Erlebnishölzkugel am Steinberger See

Reitparadies im Oberpfälzer Seenland

Radpause an der Sandoase

Aktiv

UNTERWEGS ZWISCHEN SEEN, WÄLDERN UND HÜGELN

Bewegung hat im Oberpfälzer Seenland viele Gesichter.

Gut ausgeschilderte Wege laden zum Radeln und Wandern ein – mal gemütlich am Wasser entlang, mal sportlich durch die Landschaft. Auch auf dem Pferderücken oder in den Familienparks wird Aktivsein hier zum besonderen Erlebnis.

51 **Prokart Raceland | Indoor- und Outdoorstrecke**
Industriestr. 8, 92442 Wackersdorf, Tel. 09431 75520, www.prokart-raceland.de

52 **Segway-Touren am Murner See und Steinberger See**
Treffpunkt: Sonnenrieder Str. 1 1/2, 92442 Wackersdorf
Treffpunkt: In der Oder 7 1/2, 92449 Steinberg am See
Info: Peter Uhl, Mobil 0177 3522629, www.segway-peter.de

53 **Oberpfälzer Märchengarten**
92442 Wackersdorf, Info: Verwaltungsgemeinschaft Wackersdorf
Tel. 09431 7436O, www.wackersdorf.de

54 **Murano Minigolfanlage**
Sonnenrieder Straße 2, 92442 Wackersdorf, Info: Campingpark am Murner See, Tel. 09431 9996822, www.campingpark-murnersee.de

55 **Sportpark Schwandorf**
Tennis, Squash, Badminton, Tischtennis, Kampfsport
Wackersdorfer Str. 90, 92421 Schwandorf
Tel. 09431 9999888, www.sportpark-sad.de

56 **Rundflüge auf dem Flugplatz Schwandorf-Charlottenhof**
92421 Schwandorf, Info: Flugsport-Club Schwandorf e.V.
Tel. 09431 2445, www.edpf.de

57 **Rundflüge auf dem Flugplatz Nittenau-Bruck**
Am Flugplatz 1, 92436 Bruck i. d. OPf., Tel. 09436 9439010,
www.flugplatz-bruck.de
TIPP: Flugplatz-Café

58 **Adventure Golf am Flugplatz**
Am Flugplatz 1, 92436 Bruck i.d.OPf., Tel. 09436 9439010
www.flugplatz-bruck.de

59 **FITNIT – Generationentreff am Regenufer**
Jahnweg, 93149 Nittenau, Info: Tourist-Information Nittenau,
Tel. 09436 902733, www.nittenau.de

60 **Neunburger Rutengängerlehrpfad im Stadtpark**
Schernstraße 2, 92431 Neunburg v. Wald, Info: Tourist-Information Neunburg v. Wald, Tel. 09672 920841, www.neunburg.de

61 **Adventure Golf im Neunburger Stadtpark**
Wassergasse, 92431 Neunburg vorm Wald
Info und Öffnungszeiten: Tourist-Information, Tel.: 09672 9208-421
www.neunburg.de
Eine attraktive Adventure Golf Anlage gespickt mit vielen touristischen Themen aus dem gesamten Oberpfälzer Seenland und garantierter Freizeitspaß für die ganze Familie.

62 **Dirt-Bike-Park**
Schernstraße, 92431 Neunburg v. Wald, Info: Tourist-Information Neunburg v. Wald, Tel. 09672 920841, www.neunburg.de

63 **Golf- und Landclub Oberpfälzer Wald e.V.**
Ödengrub 1, Kemnath bei Fuhrn, 92431 Neunburg v. Wald
Tel. 09439 466, www.golf-oberpfalz.de

64 **Erlebnisbad Schwandorf**
Schwimmbadstr. 1, 92421 Schwandorf, Tel. 09431 9442, www.schwandorf.de

65 **Panoramabad Wackersdorf**
Am Wassertum 2, 92442 Wackersdorf, Tel. 09431 7555500
www.wackersdorf.de

66 **Spaß- und Erlebnisbad Neunburg v. Wald**
Schernstraße 2, 92431 Neunburg v. Wald, Info: Stadtwerke Neunburg
Tel. 09672 9208960, www.neunburg.de

67 **Freizeit- und Erholungsbad Nittenau**
Lärchenweg 13, 93149 Nittenau, Tel. 09436 8247, www.nittenau.de

68 **Reiterhof | Kollerhof**
Poppensdorf 4, 92431 Neunburg v. Wald, Info: Familie Koller
Tel. 09672 2224, www.kollerhof.de

69 **Reiterhof | Fuchsenhof**
Stettnerweg 1, 92431 Neunburg v. Wald OT Seebarn
Info: Familie Vetter, Tel. 09672 2000, www.fuchsenhof.de

70 **Reiterhof | Heimermühle**
Lengfeld 31, 92431 Neunburg v. Wald, Info: Fam. Martin und Maja Obermeier
Tel. 0177 2894958, www.heimermuehle.de

71 **Reitsportanlage Luxi Stables Niederhof**
Am Soilring 9, 92421 Schwandorf, Tel. 09431 7995090
kontakt@luxi-stables.de, www.luxi-stables.de

72 **Erlebnishölzkugel Steinberg am See**
In der Oder 7, 92449 Steinberg am See, Infos und Öffnungszeiten:
inMotion PARK Seenland GmbH, Tel. 09431 7986516
www.diehoelzkugel.de
Die größte begehbare Erlebnishölzkugel der Welt: Ein Mehrgenerationenpark mit außergewöhnlichen Welten der Bewegung, Naturerfahrung und Erholung an einem Ort - direkt am größten See Ostbayerns

73 **Hochseilgarten am Steinberger See**
In der Oder 7, 92449 Steinberg am See
Infos & Öffnungszeiten: inMotion PARK Seenland GmbH, Tel. 09431 7986516
www.diehoelzkugel.de/hochseilgarten

74 **Stonehill Adventure Golf**
In der Oder 1, 92449 Steinberg am See, Infos und Öffnungszeiten:
Steffen Wild, Tel. 09431 790380, www.wildwakeski.de
Unter dem Motto „Von der Bergbau- zur Tourismusregion" begeistert die Stonehill Adventure Golfanlage Groß und Klein gleichermaßen und verspricht Freizeitspaß für die ganze Familie

75 **Abenteuerspielplatz „Der Eixi"**
Gütenland 22, 92431 Neunburg v. Wald, Info: Tourist-Information Neunburg v. Wald, Tel. 09672 9208419, www.neunburg.de
Heimische Fischarten am Eixendorfer Stausee hautnah erleben - der Freizeitpark mit monumentalem, begeh- und bespielbarem Fisch, Erlebnislehrpfad, Fischerdorf, Mini-Museum und Ruheareal garantiert Freizeitspaß und pädagogisch wertvolle Lerninhalte für Groß und Klein

76 **Mehrgenerationen SPORTplatz XUND & FIT**
Bruck i.d.OPf. | Sollbacher Straße 17, 92436 Bruck i.d.OPf.,
Info: Markt Bruck i.d.OPf., Tel. 09434 94120, www.bruck.eu
Neunburg vorm Wald | Wassergasse, 92431 Neunburg vorm Wald,
Info: Tourist-Information Neunburg v. Wald, Tel. 09672 9208421,
www.neunburg.de

Tipp

Entdecken Sie die schönsten Plätze mit dem Fahrrad!

An folgenden Stationen können Fahrräder und E-Bikes geliehen werden:
Tourist-Information Bodenwöhr
Hauptstraße 5, 92439 Bodenwöhr, Tel. 09434 902273, www.bodenwoehr.de
Sunshine Bikes
Tel. 09431470351, www.sunshinebikes.de
Kontaktlose E-Bike-Verleihstationen am Steinberger See, Murner See und bei der Zentrale in Wackersdorf
Tourist-Information Neunburg vorm Wald
Schrannenplatz 3, 92431 Neunburg vorm Wald, Tel. 09672 9208421,
www.neunburg.de
Panorama-Hotel
Gütenland 22, 92431 Neunburg vorm Wald, Tel. 09672 92190,
www.panorama-hotel-am-see.de
Hammersee Camping
Bahnhofstraße 5, 92439 Bodenwöhr, Tel. 09434 2005839,
www.camping-blechhammer.de
Flugplatz Nittenau-Bruck
Am Flugplatz 1, 92436 Bruck i.d.OPf. Tel. 09436 9439010
www.flugplatz-bruck.de

Der Forsterweiher

Seetreff Müller am Steinberger See

Der Eixendorfer See

Die Sandoase

Wasser

RUND UMS

Glitzernde Seen, breite Sandstrände, idyllische Buchten: Im Oberpfälzer Seenland ist Wasser allgegenwärtig.

Manche Gewässer entstanden schon vor vielen hundert Jahren, andere erst durch Aufstauung oder zeugen vom früheren Braunkohletagebau – heute sind sie alle Orte der Erholung oder ganz der Natur überlassen. Ob Action beim Wassersport, Familienzeit im Naturbad, stille Auszeit beim Angeln oder entspanntes Bootswandern auf Naab und Regen – hier findet jeder seinen Lieblingsplatz am Wasser.

20 **Badestrand am Steinberger See**
Seepromenade, 92449 Steinberg am See, www.steinbergamsee.de

25 **Freizeitpark Movin'Ground**
Am Steinberger See 6, 92449 Steinberg am See, Tel. 09431 759242
www.movinground-freizeitpark.de
TIPP: Biergarten/Kiosk

26 **Steinberger Yacht-Club e.V.**
Am Steinberger See, 92449 Steinberg am See, Info: Josef Schwarz
Tel. 09431 7589520, www.steinberger-yacht-club.de

27 **Segelschule Steinberg**
In der Oder 2, 92449 Steinberg am See, Info: Christian Gradl
Tel. 09431 56295, www.segelschule-steinberg.de
TIPP: Biergarten/Gaststätte

28 **Wasserskianlage | WildWakePark**
In der Oder 1, 92449 Steinberg am See, Info: Steffen Wild
Tel. 09431 790380, www.wildwakepark.de
Wasserski, Wakeboard, Stand Up Paddling
TIPP: Terrassencafé/Gaststätte

29 **Seetreff Müller am Steinberger See**
Seepromenade, 92449 Steinberg am See, Tel. 09431 742299
www.bootsverleih-steinberg.de
Liegeplatzvermietung, Bootsverleih
TIPP: Terrassencafé
Sanitärgebäude vorhanden

30 **1. Steinberger Surfclub**
Seepromenade, 92449 Steinberg am See, Tel. 0162 4929639
oder 0173 9725591, www.steinberger-surfclub.de
Windsurfkurse, Surf- und SUP Board-Verleih

31 **Tauchen im Murner See und Steinberger See**
Info: Sporttaucher Schwandorf, Tel. 0172 8338736
www.sporttaucher-schwandorf.de

32 **Theatron am Murner See**
Sonnenrieder Straße 7, 92442 Wackersdorf
WC, Umkleiden, Kaltwasserduschen, TIPP: Biergarten/Kiosk

33 **Murano Beachclub**
Sonnenrieder Straße 7, 92442 Wackersdorf
www.facebook.com/Muranobeachclub, ***TIPP: Beachbar***

34 **Segeln am Brückelsee | Regensburger Segelsportgemeinschaft am Brückelsee e.V.**
Sonnenrieder Straße 4, 92442 Wackersdorf, Tel. 09409 869793,
www.rsb-ev.de

35 **Segeln am Brückelsee | Yachtclub Weiden e.V.**
Sonnenrieder Straße 6, 92442 Wackersdorf, Tel. 0961 4708580,
www.ycw.de

36 **Segeln am Brückelsee | Wassersportverein Brückelsee Wackersdorf e.V.**
Sonnenrieder Straße 8, 92442 Wackersdorf, Tel. 09431 50587
www.wsvb-wackersdorf.de

37 **Yachtclub Neunburg v. Wald e.V.**
Eixendorf, 92431 Neunburg v. Wald, Tel. 09671 2511
www.yachtclub-neunburg.de

38 **Lehrpfad Eixendorfer Stausee**
Eixendorf, 92431 Neunburg v. Wald, Info: Tourist-Information Neunburg v. Wald, Tel. 09672 920841, www.wwa-wen.bayern.de
Rund 15 Kilometer langer Lehrpfad: mit Informationen über den See und den Bau der Talsperre

39 **Badeplatz im Seewinkel**
Im Seewinkel, 92439 Bodenwöhr, Info: Tourist-Information Bodenwöhr
Tel. 09434 902273, www.bodenwoehr.de
Biergarten/Kiosk, Umkleiden, Duschen, Tret-/Ruderboot-/SUP-Verleih, Kinder-Matschbereich

40 **Badeplatz Blechhammer**
Blechhammer, 92439 Bodenwöhr, Info: Tourist-Information Bodenwöhr
Tel. 09434 902273, www.bodenwoehr.de
Sanitärgebäude vorhanden

41 **Naturbad Klausensee**
Klause 7, 92421 Schwandorf

42 **1. Segel- und Surfclub Schwandorf - Klausensee e.V.**
Klausensee, 92421 Schwandorf, Tel. 0157 8633544, www.sscsk.de

43 **Sandoase**
Am Sand 17, 92436 Bruck i. d. OPf., Info: Markt Bruck i. d. OPf.
Tel. 09434 94120, www.bruck.eu
Beachvolleyballfeld, Spiel- und Klettergeräte, Sanitärgebäude, Außengastronomie und Zeltplatz

44 **Badestrand am Forsterweiher**
Nabburger Straße 50, 92521 Schwarzenfeld, www.schwarzenfeld.de
Sandstrand, Zeltplatz, Basketballfeld, Beachvolleyballfeld, Skateranlage, Kiosk, Sanitäranlagen, Umkleiden

45 **Bootswandern auf dem Regen**
Am Burghof 16, 93149 Nittenau, Info: Jutta Peschke, Tel. 09436 2740
Mobil 0171 2309862, www.bootswandern.de
Kanuverleih und Transportservice

46 **Bootsverleih an der Naab**
Angerring 99 (am Volksfestplatz), 92421 Schwandorf
Info: Tourismusbüro Schwandorf, Tel. 09431 2480, www.schwandorf.de
Ruder- und Tretbootverleih bei der Esso Tankstelle: Mai bis Oktober

47 **Erlebnispark Wasser-Fisch-Natur**
Holzhauser Straße, 92442 Wackersdorf
Infos und Öffnungszeiten: Verwaltungsgemeinschaft Wackersdorf,
www.wackersdorf.de, Tel. 09431 7434414
Planschen, spielen und nebenbei vieles über das Oberpfälzer Seenland und die Natur in der Region lernen - durch die Kombination aus interaktiven Spiel- und Lernwelten ist der Park ein wahrer Geheimtipp für Familien
Kiosk, WC, Umkleiden, Wickelstation
TIPP: Eintritt frei

48 **Plättenfahrten am Hammersee**
Hammersee, 92439 Bodenwöhr, Infos und Termine: Tourist-Information Bodenwöhr, Tel. 09434 902273, www.bodenwoehr.de
Eine Plättenfahrt auf dem Hammersee zeigt den staatlich anerkannten Erholungsort Bodenwöhr aus einer seiner schönsten Perspektiven - direkt vom Wasser aus.

49 **Murano Boatsclub**
Sonnenrieder Straße 7, 92442 Wackersdorf
Tretboot- und SUP-Verleih

50 **Wassersportschule 4 sailors**
In der Oder 1, 92449 Steinberg am See, www.4sailors.de
Windsurfen, Stand-Up-Paddling, Segeltörns

Der Erlebnispark Wasser-Fisch-Natur

Der Kunst- und Wasserweg am Hammersee

Das Naturschutzgebiet Charlottenhofer Weihergebiet

Kultur

ERLEBEN

Ob Festivalstimmung am Wasser, traditionelle Kirchweihen in den Ortschaften oder große Freilichtspiele vor historischer Kulisse.

Im Oberpfälzer Seenland wird Kultur gelebt und nicht nur bewahrt. Zahlreiche Museen, Burgen und Schlösser erzählen von einer bewegten Geschichte, Themenführungen machen sie erlebbar. Hier trifft ostbayerische Heimat auf neue Impulse.

Die Burgfestspiele vom Hussenkrieg

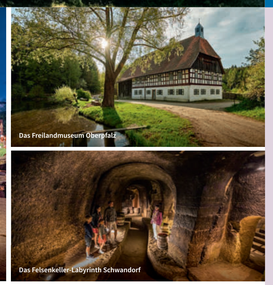
Das Felsenkeller-Labyrinth Schwandorf

Das Freilandmuseum Oberpfalz

77 **Marionetten Theater Schwandorf**
Fronberger Straße 31, 92421 Schwandorf,
www.marionettentheater-schwandorf.de
Eine spannende Mischung aus Regionalität und internationalem Flair: ganzjähriger Spielbetrieb mit wechselnden Vorstellungen für Kinder und Erwachsene, außerdem unterschiedliche Angebote an Workshops und Kursen.

78 **Freilandmuseum Oberpfalz**
Neusath 200, 92507 Nabburg, Tel. 09433 24420
www.freilandmuseum-oberpfalz.de
Di. - So. / Feiertage: 18-Uhr März- Anfang November

79 **Landwirtschaftliches Oldtimermuseum Windmais**
Dorfstraße 3, 92439 Bodenwöhr, Info: Stefan Fadert, Mobil 0175 4677049
www.schlepperundmotorenfreunde-windmais.de, jeden 1. So. im Monat: 9- 12 Uhr, für Gruppen und auch nach Vereinbarung, Mai - Oktober

80 **Heimat- und Bauernmuseum Mappach**
Museumstraße 1, 92436 Bruck i. d. OPf, Info: Inge Gleixner,
Tel. 09434 2967, www.museum-mappach.de
So. / Feiertage: 13.30 -16.30 Uhr und nach Vereinbarung, März-Oktober
TIPP: Jährlich wechselnde Sonderausstellungen

81 **Schwarzachtaler Heimatmuseum**
Im Berg 12, 92431 Neunburg v. Wald, Tel. 09672 4183, www.neunburg.de
Zwischen Ostern und Weihnachten: So. 14 - 17 Uhr (unter der Woche nach Anmeldung), Führungen nach Vereinbarung.

82 **Bäuerliches Heimatmuseum Oberpfälzer Wald**
Kirchplatz 10, 92431 Neunburg v. Wald OT Seebarn,
Tel. 09672 92190, So.: 15 - 17 Uhr und nach Vereinbarung, Mai - September

83 **Stadtmuseum Nittenau**
Kirchplatz 2, 93149 Nittenau, Tel. 09436 902729, www.nittenau.de,
Mi./So./Feiertage: 14 - 17 Uhr und nach Vereinbarung, Mai - Oktober

84 **Stadtmuseum Schwandorf mit Naturinfozentrum**
Rathausstraße 1, 92421 Schwandorf, Tel. 09431 41553, www.schwandorf.de
Do.: 12 - 18 Uhr, Mi. / Fr. / So. / Feiertag (auch Do.): 14 - 17 Uhr und nach Vereinbarung. Das Stadtmuseum ist nahezu barrierefrei.

85 **Historischer Blasturm Schwandorf**
Blasturmgasse 4, 92421 Schwandorf, Info: Tourismusbüro Schwandorf
Tel. 09431 45550, www.schwandorf.de
TIPP: Offener Blasturm – hier ist der Blasturm an bestimmten Tagen kostenfrei geöffnet. Führungen für Gruppen nach Vereinbarung.

86 **Mineralogisch-Geologische Sammlung**
Rathaus Schwarzenfeld, Viktor-Koch-Str. 4, 92521 Schwarzenfeld
Tel. 09435 309222, www.schwarzenfeld.de,
zu den Öffnungszeiten des Rathauses
TIPP: Vorab-Anmeldung für eine kostenlose Führung.

87 **Sammlung sakraler Gegenstände**
Im Turm der alten Pfarrkirche, Schloßstraße, 92521 Schwarzenfeld,
Info: Fam. Schieder, Tel. 09435 9826, www.schwarzenfeld.de,
nach Vereinbarung und nach Ankündigung

88 **Steingutausstellung „Heferbude"**
Rathaus Schwarzenfeld, Viktor-Koch-Str. 4, 92521 Schwarzenfeld,
www.schwarzenfeld.de, zu den Öffnungszeiten des Rathauses,
Anfragen und weitere Infos bei Helga Stano, Tel. 0157 74277220

89 **Lehrbienenheim und Imkereimuseum Schwarzenfeld**
Naabstraße, 92521 Schwarzenfeld
Info: Karlheinz Dausch, Tel. 09435 9985, www.schwarzenfeld.de
TIPP: Beobachten/Studieren des Bienenlebens geschützt hinter Glas möglich. Gruppen sind auf Anfrage willkommen.

90 **Braunkohle- und Heimatmuseum Steinberg am See**
Pfarrer-Gschwendtner-Str. 5, 92449 Steinberg am See
www.braunkohlemuseum-steinberg.de

91 **Heimat- und Industriemuseum Wackersdorf**
Im Werk 27, 92442 Wackersdorf, Infos und Öffnungszeiten: Verwaltungsgemeinschaft Wackersdorf, Tel. 09431 7436414, www.wackersdorf.de
TIPP: Umfangreiche Dokumentation zum Braunkohlebergbau, der Umsiedlung des Ortes Wackersdorf und der geplanten WAA

92 **Burgfestspiele „Vom Hussenkrieg"**
Im Berg 12, 92431 Neunburg v. Wald, Info: Tourist-Information Neunburg v. Wald, Tel. 09672 920841, www.hussiten.de
Lodernde Feuer, Reitgefechte und scharfe Streitgespräche: spannende Zeitreise ins Spätmittelalter im historischen Burghof der Stadt Neunburg v. Wald

93 **Festspiel „Marktspielsommer"**
Bruck i. d. OPf., Info: Kultur- und Festspielverein Bruck i. d. OPf. e.V.
Tel. 09434 2322 (Hrer Feuerer), www.kuf-bruck.de
„Jährlich wechselnde Theateraufführung des Kultur- und Festspielvereins Bruck i. d. OPf. e.V.

94 **Festspiel „Die Geisterwanderung zu Nittenau"**
Nittenau, Info: Tourist-Information Nittenau, Tel. 09436 902733
www.geisterwanderung.de
Geisterhafte Komödie über die drei Burgen Hof am Regen, Stefling und Stockenfels mit dem Henker von Hof, den Hexen von Stefling und den Bierpantschern zu Stockenfels; rund fünf Kilometer lange Wanderung durch das magische Geisterdreieck im idyllischen Regental

95 **Bodenwöhrer Seebühne**
Bodenwöhr, Info: Tourist-Information Bodenwöhr, Tel. 09434 902273
www.bodenwoehr.de/rathaus-politik/veranstaltungen
Auf der Seebühne, schwimmend über dem Hammersee, werden unterschiedliche Veranstaltungen für Groß und Klein angeboten.

96 **Schwandorfer Dokumentarfilmtage ZWICKL**
92431 Schwandorf, Info: Amt für Kultur & Tourismus, Tel. 09431 45247
Das Festival bietet mit einem Filmprogramm aus aller Welt beste Filmauswahl. Infos zum Festival: www.zwickl.de

97 **Kultur im Felsenkeller**
Fronberger Straße, 92421 Schwandorf, Info: Amt für Kultur & Tourismus,
Tel. 09431 45247
Der Kulturkeller dient ganzjährig als außergewöhnlicher Veranstaltungsort für verschiedene, kulturelle Höhepunkte.

98 **Oberpfälzer Künstlerhaus**
Fronberger Str. 31, 92421 Schwandorf, Tel. 09431 9716,
www.oberpfalzer-kuenstlerhaus.de
Plattform für zeitgenössische Kultur mit vielfältigem Programm aus Kunst, Musik, Kabarett, Literatur, Künstleraustausch evm. sowie wechselnde Ausstellungen, Veranstaltungen, Kunst- und Grafikkurse.

99 **Historisches Neunburg - Altstadtrundweg**
Info: Tourist-Information Neunburg v. Wald, Tel. 09672 9208421,
www.neunburg.de
Mit ihrer 100-jährigen Geschichte wird die Altstadt von Neunburg v. Wald zur Geschichtenerzählerin und Zeitzeugin.

100 **Historisches Felsenkellerlabyrinth in Schwandorf**
92421 Schwandorf, Info: Tourismusbüro Schwandorf
Tel. 09431 45550, www.schwandorf.de
Bayerns größtes Felsenlabyrinth mit bis zu 500 Jahre alten Felsenkellern TIPP: Besichtigung nur mit Führung u. nach vorheriger Anmeldung möglich!

101 **Schloss Schwarzenfeld**
Schloßstraße 13, 92521 Schwarzenfeld, www.schloss-schwarzenfeld.de
Markantes und sehenswertes Wahrzeichen des Ortes. Früher Sitz des Grafen von Holnstein - heute modernes Tagungshotel.

102 **Burg und Schloss Neunburg v. Wald**
Im Berg 12, 92431 Neunburg v. Wald, Info: Tourist-Information Neunburg v. Wald, Tel. 09672 92018421, www.neunburg.de
Sehenswertes Ensemble, das über der Schwarzach thront: spätgotischer Wartturm mit dem Alten Schloss aus dem 14./15. Jahrhundert und dem Neuen Schloss aus dem 16. Jahrhundert

103 **Burgruine Stockenfels**
Nähe Fischbach, 93149 Nittenau, Info: Kastellan Franz Joseph Vohburger,
Tel. 09471 5980, www.nittenau.de
Berüchtigte und sagenumwobene Geisterburg aus dem 14. Jahrhundert Zu besichtigen Mai - Okt an den „Tagen des offenen Burgtores".

104 **Burg Hof am Regen**
93149 Nittenau, Info: Franz Joseph Vohburger, Tel. 09471 5980 oder Tourist-Information Nittenau, Tel. 09436 902733, www.nittenau.de
Liebevoll restaurierte Burg aus dem 12. Jh. mit Malereien aus der zweiten Hälfte des 15. Jh. und einer Infostelle des Oberen Bayerischen Waldes. Zu besichtigen Mai - Okt. an den „Tagen des offenen Burgtores".

Die Burgruine Stockenfels

Das Heimat- und Industriemuseum Wackersdorf

Das Oberpfälzer Künstlerhaus

INFORMATIONEN ÜBER IHRE URLAUBSORTE IM OBERPFÄLZER SEENLAND

BODENWÖHR

Eine wunderbare Welt aus Kunst und Natur erwartet Wasserbegeisterte und Ruhesuchende im staatlich anerkannten Erholungsort Bodenwöhr - direkt am Hammersee, welcher zu entspannten Spaziergängen einlädt. Auf dem Kunst- und Wasserweg oder bei einer Fahrt mit der Plätte lässt sich die Gemeinde aus ihren schönsten Perspektiven erleben.

SCHWANDORF

Schwandorf lädt zu einer erlebnisreichen Entdeckungstour ein. Die über 1.000-jährige Stadt ist Geburtsort des Komponisten der Bayernhymne, Konrad Max Kunz. Mit dem größten Felsenkellerlabyrinth Bayerns, dem Oberpfälzer Künstlerhaus und weiteren Sehenswürdigkeiten kommen Kulturinteressierte voll auf ihre Kosten.

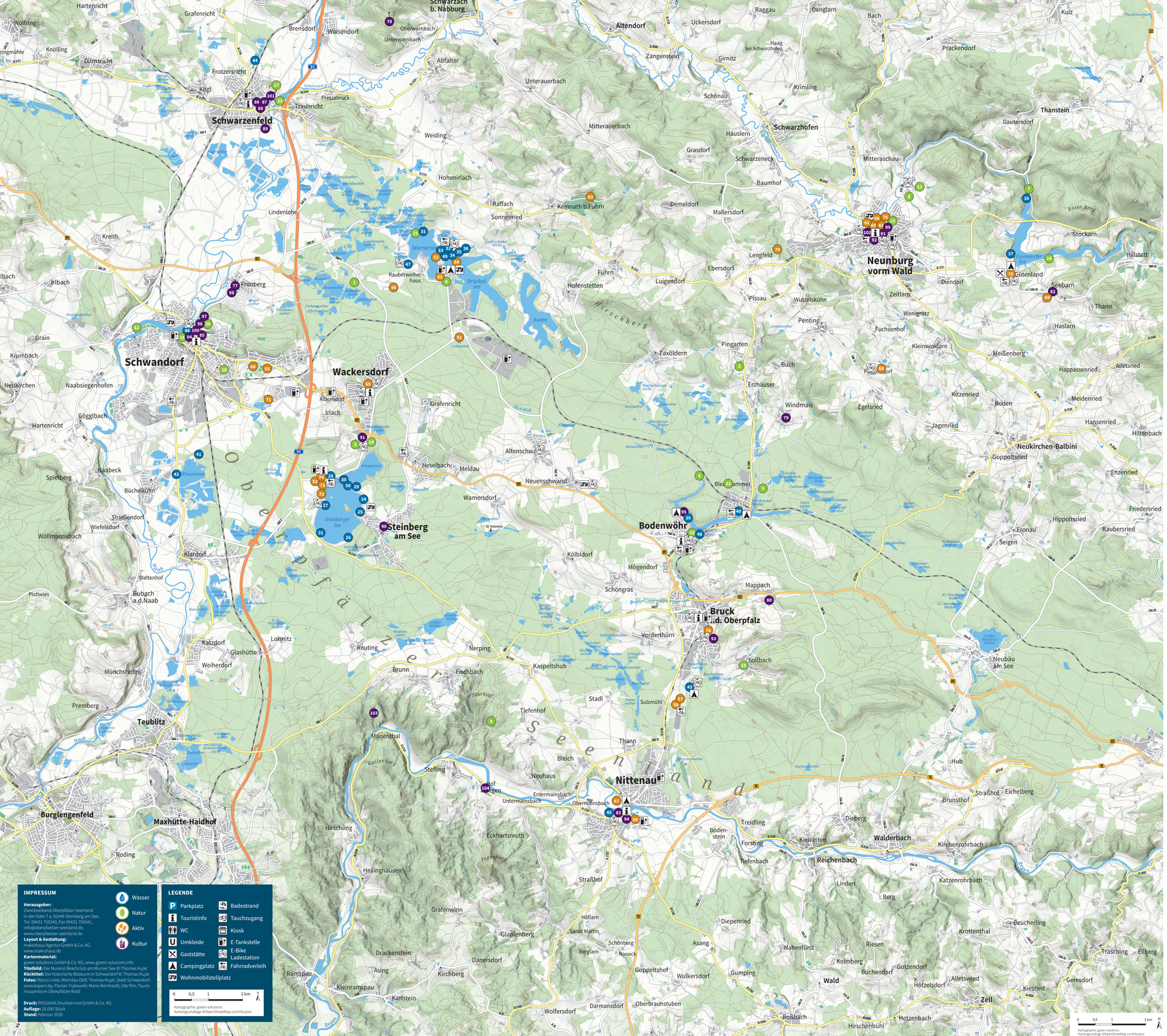

IMPRESSUM

Herausgeber:
Zweckverband Oberpfälzer Seenland
In der Oder 7 a, 92449 Steinberg am See,
Tel. 09431 759340, Fax 09431 759341,
info@oberpfaelzer-seenland.de,
www.oberpfaelzer-seenland.de
Layout & Gestaltung:
makrohaus Agentur GmbH & Co. KG,
www.makrohaus.de
Kartenmaterial:
green-solutions GmbH & Co. KG, www.green-solutions.info
Titelbild: Der Murano Beachclub am Murner See © Thomas Kujat
Rücktitel: Der historische Blasturm in Schwandorf © Thomas Kujat
Fotos: Marco Linke, Mannitau GbR; Thomas Kujat; Stadt Schwandorf, www.bayern.by, Florian Trykowski; Mario Bernhardt; 24p film; Tourismuszentrum Oberpfälzer Wald

Druck: PASSAVIA Druckservice GmbH & Co. KG
Auflage: 25.000 Stück
Stand: Februar 2026

Wasser
Natur
Aktiv
Kultur

LEGENDE

- Parkplatz
- Touristinfo
- WC
- Umkleide
- Gaststätte
- Campingplatz
- Wohnmobilstellplatz
- Badestrand
- Tauchzugang
- Kiosk
- E-Tankstelle
- E-Bike Ladestation
- Fahrradverleih

0 0,5 1 2 km

Kartographie: green-solutions
Kartengrundlage ©OpenStreetMap contributors

Murner See / Brückelsee

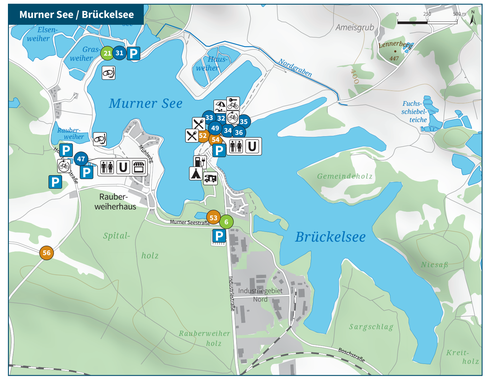

Eixendorfer See

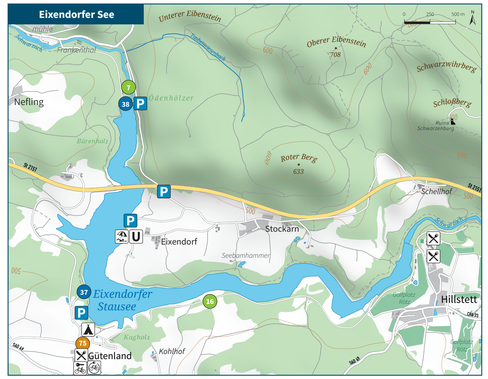

Hammersee

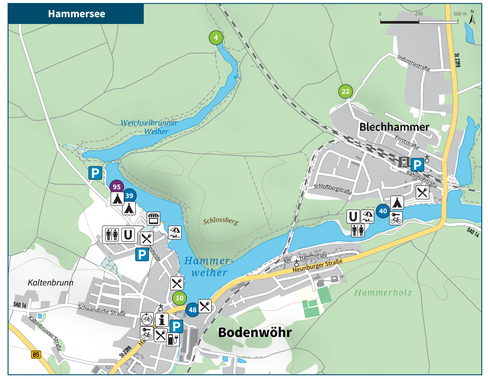

Steinberger See

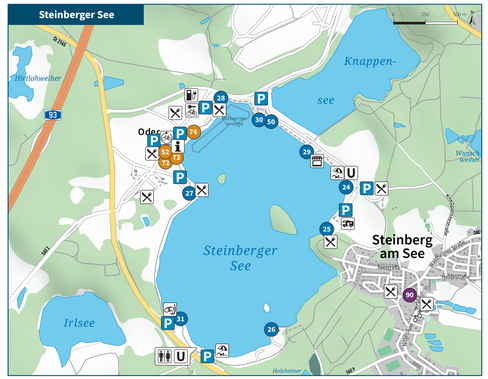

0 0,5 1 2 km

Kartographie: green-solutions
Kartengrundlage ©OpenStreetMap contributors

OBERPFÄLZER seenland
Zweckverband Oberpfälzer Seenland
In der Oder 7 a · 92449 Steinberg am See
Tel. 09431 759340 · info@oberpfaelzer-seenland.de
www.oberpfaelzer-seenland.de

OBERPFÄLZER seenland
Freizeitkarte

Einmalige Erlebnisse warten auf Sie.

Ob klassische Stadtführung, Action auf dem Wasser oder kulinarischer Genuss:
Im Erlebnisshop finden Sie eine bunte Auswahl an Aktivitäten für Groß und Klein.

Entdecken Sie unsere Erlebnisse:
oberpfaelzer-seenland.de